

*LOISIRS ET CULTURE DE NOISY/ECOLE

NOISY11
11700 Mètres

Rapport Complet Organisateur

Votre partenaire Informatique

INFORMATIQUE AOCHS SF

01.60.68.14.15

jean-paul.beaudequin@wanadoo.fr

Course réalisée avec le logiciel

© ROADWIN 1992-2010

Version : V10.1.24

(01).60.68.14.15

<http://pagesperso-orange.fr/jpbeaudeq>

*LOISIRS ET CULTURE DE NOISY/ECOLE

NOISY11 11700 Mètres

Liste des Inscrits

Votre partenaire Informatique

INFORMATIQUE AOCHS SF

01.60.68.14.15

jean-paul.beaudequin@wanadoo.fr

Course réalisée avec le logiciel

© ROADWIN 1992-2010
Version : V10.1.24

(01).60.68.14.15

<http://pagesperso-orange.fr/jpbeaudeq>

Liste des coureurs Inscrits -CAT=* -LIC=* -CLU=*

Page : 1

Dossard	Cd	Licence	Nom Prénom	* Sex	Nai	Cat	Club	Ligue	Nat
701		680040	VIAUD MIREILLE	F	62	V1F	COURIR	I-F/077099	FRA
702			BOULET SERGE	M	66	V1M	NL	/	
703			SOUCHET GUY	M	49	V3M	NL	/	
704			TRINQUIER JEAN-CHRISTOPH	M	63	V1M	NL	/	
705			PATRONNAT FABRICE	M	63	V1M	NL	/	
706			TOURNEUR CHRISTOPHE	M	79	SEM	NL	/	
707			DELCLOS JEAN-CLAUDE	M	40	V4M	NL	/	
708			HUDE RAPHAEL	M	81	SEM	NL	/	
709		222772	LE TRAON CLAUDINE	F	61	V1F	COURIR	I-F/077099	FRA
710			HILGENBERG YVES	M	68	V1M	NL	/	
711			BERRIER DAVID	M	80	SEM	NL	/	
712			BUNEL STEPHANE	M	69	V1M	NL	/	
713			CLEMENT DOMINIQUE	M	59	V2M	NL	/	
714			RODRIGUES CHRISTIAN	M	71	SEM	TRI AVENTURE	/	
715			PONTEL OLIVIER	M	76	SEM	NL	/	
716		T165449	ALBIN LAURENT	*	M74	SEM	PASS RUNNING FFA	C-T/999999	FRA
717			SIMON VERONIQUE	F	65	V1F	NL	/	
718			MAHOT DOMINIQUE	M	52	V2M	NL	/	
719			DUROCHER STEPHANE	M	69	V1M	NL	/	
720			GRAND PIERRE LAURENT	M	77	SEM	NL	/	
721			DE SOUZA FRANCIS	M	62	V1M	NL	/	
722			HALOUA FRANCOISE	F	64	V1F	NL	/	
723			AVUSTIN GERARD	M	47	V3M	ASCD	/	
724			BACON VORINIQUE	F	65	V1F	ASCD	/	
725			CAMERLYNCK BERNARD	M	56	V2M	ASCD	/	
726			LAROSE EDITH	F	55	V2F	ASCD	/	
727			CAMERLYNCK CATHY	F	57	V2F	ASCD	/	
728			LOPEZ MARIA	F	47	V3F	ASCD	/	
729			MUNOZ BONGRAND	M	68	V1M	NL	/	
730		737754	CORBIN WILLIAM	M	70	V1M	CS PROVINS ATHLETISME	I-F/077015	FRA
731			BOYER SONIA	F	69	V1F	NL	/	
732		T167520	BEAUGRAND HUGUES	*	M60	V2M	PASS RUNNING FFA	C-T/999999	FRA
733			HIESSE PASCAL	M	56	V2M	NL	/	
734			TROU-ROY ROMUALD	M	70	V1M	NL	/	
735			RAHAULT CHRISTIAN	M	58	V2M	NL	/	
736			DIAU PATRICK	M	58	V2M	AJTVDF_USMT	/	
737			BROUSSEAU ALAIN	M	57	V2M	NL	/	
738			COLLET TOSE			SEM	NL	/	
801		1177113	JEAN-JOSEPH MAUD	F	77	SEF	USBO JOGGING	I-F/077130	FRA
802			DE SOUZA PAULO			SEM	NL	/	
803			CORTICCHIATO LAETITIA			SEF	NL	/	
804			CHAPUY CLAUDE			V2M	NL	/	
805			ROSTAING ANNE			SEF	NL	/	
806			GALOT CHARLES ANDRE			V1M	NL	/	
807			DREANO JEAN FRANCOIS			SEM	NL	/	
808			GENESCO ALEXANDRA			SEF	NL	/	
809			AUVRAY MYLENE			SEF	NL	/	
810			AUVRAY FABIEN			SEM	NL	/	
811			VIGNALI VIVIEN			CAM	NL	/	
812			MADUR CAROLE			V1F	NL	/	
813			MATELOT ROBERT			V2M	SNECMA	/	
814			THOMASSON VINCENT			V1M	NL	/	
815			MUSSO CHANTAL			V2F	NL	/	
816		T164486	DECAESTEKER OLIVIER	*	M77	SEM	PASS RUNNING FFA	C-T/999999	FRA
817			JAKOUBOVITCH STEPHANE			V1M	NL	/	
818			BERRADIA JENNIFER			SEF	NL	/	
819		111713	DECLÉ PASCALE	F	64	V1F	COURIR	I-F/077099	FRA
820			FERMI VALERIAN			SEM	NL	/	
821			CORDROCH VALERIE			V1F	AASTRA	/	
822			LE BRIS ANNE			V2F	AASTRA	/	
823			VILLAIN JEAN CLAUDE			V2M	NL	/	
824		103324	WANNEPAIN INGRID	F	77	SEF	LES FURETS D EIFFAGE	I-F/078158	FRA
825			LOUANDRE PASCALE			V2F	NL	/	
826			DANDURAN PATRICE			V1M	NL	/	
827			PACCOU ANNE			V1F	NL	/	
828		1258189	GARROUSTE AXEL	M	71	SEM	ES SUCY-EN-BRIE	I-F/094007	FRA
829		1233106	ROUMANE JEAN-FRANCOIS	M	73	SEM	ES SUCY-EN-BRIE	I-F/094007	FRA
830		1190501	MEYNADIER NATHALIE	F	70	V1F	ES SUCY-EN-BRIE	I-F/094007	FRA
831		1127508	DENAIIS CORINNE	F	68	V1F	ES SUCY-EN-BRIE	I-F/094007	FRA
832		1288190	MILENKOVIC JEAN MARIE			V2F	JOGGING MELUN VAL-DE-SEI	I-F/077128	
833			HAMON ISABELLE			V1F	SODERN	/	

Liste des coureurs Inscrits -CAT=* -LIC=* -CLU=*

Page : 2

Dossard	Cd	Licence	Nom Prénom	* Sex	Nai	Cat	Club	Ligue	Nat
834			THAUVIN PATRICK			V2M	NL	/	
835			GUYODO LILIANE			V3F	NL	/	
836			FRANZON EVELYNE			V2F	NL	/	
837			HORTANCE COLETTE			V3F	RND	/	
838			CONIL BEATRICE			V3F	RND	/	
839			SHOBERG JAMES LEE			V1M	RND	/	
840			KOZLOWSKI YANN			SEM	NL	/	
841			LAROQUE DIDIER			V1M	AS OAT	/	
842	1072465		CRUVEILHER SABINE	F67		V1F	ELAN 91 (PAL.-MAS.)*	I-F/091032	FRA
843	1129608		PERSE NICOLAS	M94		CAM	ATHLE SUD 77*	I-F/077111	FRA
844	1063140		REFIN JEAN-MICHEL	M62		V1M	ATHLE SUD 77*	I-F/077111	FRA
845	1249290		BERARD ANNE	F67		V1F	ATHLE SUD 77*	I-F/077111	FRA
846	631605		GUERY CLAIRE	F66		V1F	ATHLE SUD 77*	I-F/077111	FRA
847	775940		HUET LOUIS	M92		JUM	VANVES RUN CLUB 92	I-F/092088	FRA
848			BRASSARD JONATHAN			SEM	NL	/	
849			DECLAUX HELENE			V2F	SAD	/	
850	350703		BOURLAIZE JEAN			V1M	SNECMA	/	
851			FERRERI MARIE CLAIRE			V1F	MACADAM77	/	
852			GUIONIE CLAUDIE			V2F	MACADAM77	/	
853			THORAVAL DANIEL			V2M	MACADAM77	/	
854			RIMBOURG OLIVIER			SEM	NL	/	
855			SAMMUT EMILIE			SEF	NL	/	
856			ANDRIEUX HERVE			V1M	NL	/	
857			DELCROIX LUDOVIC			SEM	NL	/	
858			VERRIER PIERRE			V3M	NL	/	
859	558020		VAROQUEAUX MARION	F81		SEF	UA VILLENNOY	I-F/077075	FRA
860			LE BRIS SEBASTIEN			SEM	NL	/	
861	1258743		FRANIATTE AGNES	F63		V1F	EA ST QUENTIN EN YVELINE	I-F/078140	FRA
862			HEINE FRANCK			V1M	NL	/	
863			DIETSCH BOUCHER VALERIE			V1F	NL	/	
864			SANCHEZ TONI			V1M	NL	/	
865	9130751		COLAS CRISTEL			V1F	NL	/	
866	225542		BERTHE JOELLE	F47		V3F	UA VILLENNOY	I-F/077075	FRA
867	328126		BESNAULT MARC	M59		V2M	UA VILLENNOY	I-F/077075	FRA
868	485072		JUSTE GASTON	M48		V3M	UA VILLENNOY	I-F/077075	FRA
869	351689		VITU JEAN-MARIE	M58		V2M	UA VILLENNOY	I-F/077075	FRA
870	1217882		BOUTEILLER CLAUDE	F58		V2F	AS NANDY ATHLETISME	I-F/077065	FRA
871	1217884		COLLIER FABIEN	M91		JUM	AS NANDY ATHLETISME	I-F/077065	FRA
872	1124250		FONTAINE DOMINIQUE	F55		V2F	AS NANDY ATHLETISME	I-F/077065	FRA
873	1088724		GUILLIER ARNAUD	M72		SEM	AS NANDY ATHLETISME	I-F/077065	FRA
874	848130		LAVANANT PHILIPPE	M62		V1M	AS NANDY ATHLETISME	I-F/077065	FRA
875	558484		LAVOUX CECILE	F51		V2F	AS NANDY ATHLETISME	I-F/077065	FRA
876	697620		MASIN BRUNO	M59		V2M	AS NANDY ATHLETISME	I-F/077065	FRA
877	1196923		MASSON YAN	M72		SEM	AS NANDY ATHLETISME	I-F/077065	FRA
878	1060242		RUELLAN HERVE	M58		V2M	AS NANDY ATHLETISME	I-F/077065	FRA
879	894084		BERRIER PHILIPPE	M52		V2M	J3 SPORTS AMILLY	CEN/045009	FRA
880			MARTINS NUNES ACACIO			SEM	NL	/	
881	0107292		CHEVRIOT JEAN PIERRE			V3M	AQUACYCLOPEDUS	/	
882	0107284		MAZOYER FRANCK			SEM	AQUACYCLOPEDUS	/	
883	0107278		HENNION GREGORY			SEM	AQUACYCLOPEDUS	/	
884			LACROIX PASCAL			V1M	AQUACYCLOPEDUS	/	
885	811043		MAGNEAU JEAN-NOEL	M49		V3M	AVENIR SAMOREAU	I-F/077052	FRA
886	1128009		RODIER CHRISTOPHE	M67		V1M	US JOIGNY	BOU/089011	FRA
887			FOUREST ARNAUD			SEM	COURIR A LIEUSAIN	/	
888			BELANGER DOMINIC			V1M	COURIR A LIEUSAIN	/	
889			MARCHI JEAN PATRICE			V1M	COURIR A LIEUSAIN	/	
890			BYWALSKA ANNETTE			V2F	COURIR A LIEUSAIN	/	
891			JOUBERT VERONIQUE			V1F	COURIR A LIEUSAIN	/	
892			LATOURNAUD MANUELLA			V1F	COURIR A LIEUSAIN	/	
893			ROMAIN ISABELLE			SEF	COURIR A LIEUSAIN	/	
894			ROMAIN JEAN MICHEL			V1M	COURIR A LIEUSAIN	/	
895	1211807		BERTIN PHILIPPE	M74		SEM	AS ALTIS-IBM-DPI CORBEIL	I-F/091074	FRA
896	761638		CLANET DIDIER	M60		V2M	AS ALTIS-IBM-DPI CORBEIL	I-F/091074	FRA
897	190515		DERVAL CHRISTINE	F64		V1F	AS ALTIS-IBM-DPI CORBEIL	I-F/091074	FRA
898	614830		FAMA FRANCOISE	F58		V2F	AS ALTIS-IBM-DPI CORBEIL	I-F/091074	FRA
899	1034851		GAUTIER PHILIPPE	M58		V2M	AS ALTIS-IBM-DPI CORBEIL	I-F/091074	FRA
900	505455		MIGNOLET GILLES	M56		V2M	AS ALTIS-IBM-DPI CORBEIL	I-F/091074	FRA
901	498310		PERRET GILLES	M54		V2M	AS ALTIS-IBM-DPI CORBEIL	I-F/091074	FRA
902	310226		WEISS JEAN-LUC	M58		V2M	AS ALTIS-IBM-DPI CORBEIL	I-F/091074	FRA
903	739919		CHESNAIS PASCAL	M64		V1M	ASP SENART ATHLETISME	I-F/077050	FRA
904			HECHTER THIERRY			V1M	NL	/	

Liste des coureurs Inscrits -CAT=* -LIC=* -CLU=*

Page : 3

Dossard	Cd	Licence	Nom Prénom	* Sex	Nai	Cat	Club	Ligue	Nat
905			VELTHILIS COLINE				SEF NL	/	
906			LAUMAILLE SYLVAIN				SEM NL	/	
907			MESSINA MARIE JOSE				V2F NL	/	
908			ADAM PASCAL				V1M JCCM	/	
909			CASCUA STEPHANE				V1M NL	/	
910			POINTEAU ERIC				V1M NL	/	
911			RIBOUILLARD MICHAEL				SEM NL	/	
912			OMARI HASSAN				SEM NL	/	
913			HUET BRUNO				SEM NL	/	
914		665000	LUCAS GAETANE	F	59		V2F LISSES AC	I-F/091038	FRA
915		1128009	RODIER CHRISTOPHE	M	67		V1M US JOIGNY	BOU/089011	FRA
916		2032907	GAUDEMER JACQUES				V2M NL	/	
917			LOCATIN ROMUALD				V2M NL	/	
918		2205982	TOUSSAINT PHILIPPE				V2M SENS TRIATHLON	/	
919		1109082	SIMOND SUZANNE	F	69		V1F COURIR	I-F/077099	FRA
920		T221316	POULINET MARIE JO				V1F NL	/	
921			RIOU JEAN FRANCOIS				V2M NL	/	
922		446711	ANGENARD BERNADETTE	F	48		V3F COULOMMIERS BRIE ATHLETI	I-F/077123	FRA
923		808078	CARON STEPHANE	M	79		SEM COULOMMIERS BRIE ATHLETI	I-F/077123	FRA
924		803735	FRISSON THIERRY	M	66		V1M COULOMMIERS BRIE ATHLETI	I-F/077123	FRA
925		480169	ROUZIER PASCAL	M	58		V2M COULOMMIERS BRIE ATHLETI	I-F/077123	FRA
926			COLAS MICKAEL				SEM NL	/	
927			ALLEMAND SYLVIE				V1F AJTVDF_USMT	/	
928		213321	BERGE FRANCOIS	M	62		V1M US METRO TRANSPORT (PARI	I-F/075033	FRA
929		659443	BOURGEOIS PHILIPPE	M	53		V2M US METRO TRANSPORT (PARI	I-F/075033	FRA
930			GERMAIN ARIANE				V2F AJTVDF_USMT	/	
931			NEGRI JEANNE				V1F AJTVDF_USMT	/	
932			PROUDHON CHRISTINE				V1F AJTVDF_USMT	/	
933		O	PAS CODE BARRE				POF NL	/	
934			VALLE CATHERINE				V1F AJTVDF_USMT	/	
935			VALLEE PHILIPPE				V2M AJTVDF_USMT	/	
936		115532	BILLAULT GILLES	M	61		V1M AS ALTIS-IBM-DPI CORBEIL	I-F/091074	FRA
937		1223416	ZEGROUR VERONIQUE	F	67		V1F COURIR	I-F/077099	FRA
938		230566	PERROLLAZ DOMINIQUE	M	57		V2M AS ALTIS-IBM-DPI CORBEIL	I-F/091074	FRA
939		586977	BIDAU ANNE-MARI	F	65		V1F AXA SPORTS ET LOISIRS	I-F/075095	FRA
940			PRIOUL JEAN LUC	M	67		V1M NL	/	
941			LAFERRIERE MARTINE	F	60		V2F NL	/	
942			LARANDEAU KEVIN	M	85		SEM NL	/	
943			LARANDEAU JEAN JACQUES	M	58		V2M NL	/	
944			SAULNIER VERONIQUE	F	69		V1F NL	/	
945			RACINET JEAN LUC	M	65		V1M NL	/	
946		892104	POUSSINEAU JEAN	M	37		V4M EC ORLEANS CERCLE JULES	CEN/045008	FRA
947		T167637	TRIDON PASCAL	*	M	61	V1M PASS RUNNING FFA	C-T/999999	FRA
948			PAILLASSON PIERRE	M	84		SEM NL	/	
949			FOURNENT GERARD	M	56		V2M NL	/	
950			MEUNIER ALEXANDRE	M	82		SEM SENS TRIATHLON	/	
951			DUBOY BENJAMIN	M	80		SEM NL	/	
952			ARMELLIN LOUIS-PIERRE	M	69		V1M AS ALTIS-IBM-DPI CORBEIL	I-F/091074	
953			PENZ PHILIPPE				SEM NL	/	
954			MORILLON FRANCOIS	M	48		V3M SENS TRIATHLON	/	
955			JOB JACKY	M	49		V3M VCS	/	
956			ROMANO HERVE	M	70		V1M NL	/	
957		803962	FILLASTRE LAURENT	M	69		V1M SC DRAVEIL	I-F/091082	FRA
958			PIAU PHILIPPE	M	64		V1M NL	/	
959			DEVOUCOUX LOUIS	M	55		V2M NL	/	
960			SERIEYS OLIVIER	M	73		SEM NL	/	
961			SERIEYS LAURENT	M	78		SEM NL	/	
962		379099	CROCE CHRISTIAN	M	64		V1M US CHAMPAGNE-SUR-SEINE	I-F/077025	FRA
963		T165312	LANGUILLAT PATRICE	*	M	62	V1M PASS RUNNING FFA	C-T/999999	FRA
964			BOURON CHRISTOPHE	M	63		V1M NL	/	
965			LE DU BERNARD	M	57		V2M NL	/	
966		1037806	GUYOMARD ROGER	M	56		V2M NANTERRE ATHLETIC CLUB	I-F/092116	FRA
967		1284172	TARENNE ADRIEN	M	84		SEM ES MONTGERON	I-F/091012	FRA
968			FILIPE MICHEL	M	65		V1M NL	/	
970			CANDY CHANTAL	F	63		V1F NL	/	
971		335290	CANDY LAURE	F	87		SEF ATHLE SUD 77*	I-F/077111	FRA
972			MORIN JAIME	M	71		SEM NL	/	
973			DAUTHEVILLE GUIBAL CYRIL	M	68		V1M NL	/	
974			CHAMBON FRANCOIS	M	52		V2M NL	/	
975			POINT STEPHANE	M	64		V1M NL	/	
977			DESALEUX TEDDY	M	89		ESM ALMONT	/	

Liste des coureurs Inscrits -CAT=* -LIC=* -CLU=*

Page : 4

Dossard	Cd	Licence	Nom Prénom	* Sex	Nai	Cat	Club	Ligue	Nat
978			ROUFFANEAU JACQUES	M	49	V3M	NL	/	
979			ZABOMAH JACK	M	55	V2M	NL	/	
980			FRANCOIS-BRAZIER LAURENC	F	63	V1F	NL	/	
981			WENCKER REGINE	F	62	V1F	NL	/	
982			WENCKER LEON	M	55	V2M	NL	/	
983			DELFOUR VERONIQUE	F	69	V1F	NL	/	
984			ZMIMA SI BRAHIM	M	73	SEM	NL	/	
985			AVRIL GHISLAIN	M	74	SEM	ATHLE SUD 77*	I-F/077111	
986			CHOUANE MICHEL	M	48	V3M	NL	/	
987			DELFOUR KEVIN	M	97	BEM	NL	/	
988			GROUET JEAN-MICHEL	M	49	V3M	NL	/	
989			BILLOT ISABELLE	F	65	V1F	NL	/	
990		619609	BOYER KARINE	F	70	V1F	ES MONTGERON	I-F/091012	FRA
991		699950	LEROY JACQUES-OLIVIER	M	63	V1M	ES MONTGERON	I-F/091012	FRA
992			JODEAU MAGALI	F	80	SEF	NL	/	
993		489982	VEILLEROBE MARTINE	F	49	V3F	LE MEE SP. ATHLETISME	I-F/077068	FRA
994			MALLERON NICOLAS	M	82	SEM	NL	/	
995		117811	MERCIER CATHERINE	F	59	V2F	USBO JOGGING	I-F/077130	FRA
996		541336	CAREL DORIS	F	46	V3F	USBO JOGGING	I-F/077130	FRA
997			CHOLLET ROBERT	M	61	V1M	NL	/	
998			BATY PASCAL	M	60	V2M	NL	/	
999			LUYE-TANET MARTINE	F	63	V1F	NL	/	
1000			MATTEI THIERRY	M		V1M	NL	/	

Total de la liste : 236

NOISY11
11700 Mètres

Classement Scratch

Votre partenaire Informatique

INFORMATIQUE AOCHS SF

01.60.68.14.15

jean-paul.beaudequin@wanadoo.fr

Course réalisée avec le logiciel

© ROADWIN 1992-2010
Version : V10.1.24

(01).60.68.14.15

<http://pagesperso-orange.fr/jpbeaudeq>

SCRATCH -CAT=* -LIC=* -CLU=*

Page : 1

Plac	Nom Prénom	* Club	Temps	Km/h	Licence	Dos	Nat	Cat	Pcat
1	HENNION Gregory	AQUACYCLOPEDUS	00:40:51	17,18	0107278	883		SEM	>>>1
2	PAILLASSON Pierre	NL	00:41:49	16,79		948		SEM	>> 2
3	ALBIN Laurent	* PASS RUNNING FFA	00:42:34	16,49	T165449	716	FRA	SEM	> 3
4	MORIN Jaime	NL	00:43:17	16,22		972		SEM	4
5	TARENNE Adrien	ES MONTGERON	00:44:39	15,72	1284172	967	FRA	SEM	5
6	MATELOT Robert	SNECMA	00:45:35	15,40		813		V2M	>>>1
7	PRIOUL JEAN Luc	NL	00:45:36	15,39		940		V1M	>>>1
8	GUILLIER Arnaud	AS NANDY ATHLETISME	00:46:04	15,24	1088724	873	FRA	SEM	6
9	POINT Stephane	NL	00:47:26	14,80		975		V1M	>> 2
10	POINTEAU Eric	NL	00:47:26	14,80		910		V1M	> 3
11	PIAU Philippe	NL	00:47:27	14,79		958		V1M	4
12	MARTINS NUNES Acacio	NL	00:47:27	14,79		880		SEM	7
13	CORBIN William	CS PROVINS ATHLETISME	00:47:30	14,78	737754	730	FRA	V1M	5
14	RIOU JEAN Francois	NL	00:48:13	14,56		921		V2M	>> 2
15	LAROQUE Didier	AS OAT	00:48:15	14,55		841		V1M	6
16	HUDE Raphael	NL	00:48:27	14,49		708		SEM	8
17	ROMANO Herve	NL	00:48:36	14,44		956		V1M	7
18	FILLASTRE Laurent	SC DRAVEIL	00:48:49	14,38	803962	957	FRA	V1M	8
19	CHESNAIS Pascal	ASP SENART ATHLETISME	00:49:17	14,24	739919	903	FRA	V1M	9
20	RODIER Christophe	US JOIGNY	00:49:26	14,20	1128009	915	FRA	V1M	10
21	HILGENBERG Yves	NL	00:50:12	13,98		710		V1M	11
22	KOZLOWSKI Yann	NL	00:50:19	13,95		840		SEM	9
23	LANGUILLAT Patrice	* PASS RUNNING FFA	00:50:25	13,92	T165312	963	FRA	V1M	12
24	MORILLON Francois	SENS TRIATHLON	00:50:37	13,87		954		V3M	>>>1
25	HUET Louis	VANVES RUN CLUB 92	00:50:44	13,84	775940	847	FRA	JUM	>>>1
26	BERTIN Philippe	AS ALTIS-IBM-DPI CORBEIL	00:50:53	13,80	1211807	895	FRA	SEM	10
27	LACROIX Pascal	AQUACYCLOPEDUS	00:51:08	13,73		884		V1M	13
28	RACINET JEAN Luc	NL	00:51:12	13,71		945		V1M	14
29	LE BRIS Sebastien	NL	00:51:17	13,69		860		SEM	11
30	AVRIL Ghislain	ATHLE SUD 77*	00:51:18	13,68		985		SEM	12
31	CROCE Christian	US CHAMPAGNE-SUR-SEINE	00:51:21	13,67	379099	962	FRA	V1M	15
32	ROUZIER Pascal	COULOMMIERS BRIE ATHLETI	00:51:27	13,64	480169	925	FRA	V2M	> 3
33	TROU-ROY Romuald	NL	00:52:00	13,50		734		V1M	16
34	VITU Jean-marie	UA VILLENY	00:52:15	13,44	351689	869	FRA	V2M	4
35	DUBOY Benjamin	NL	00:52:18	13,42		951		SEM	13
36	LE DU Bernard	NL	00:52:23	13,40		965		V2M	5
37	VIGNALI Vivien	NL	00:52:29	13,38		811		CAM	>>>1
38	PERSE Nicolas	ATHLE SUD 77*	00:52:32	13,36	1129608	843	FRA	CAM	>> 2
39	TRIDON Pascal	* PASS RUNNING FFA	00:53:02	13,24	T167637	947	FRA	V1M	17
40	DESALEUX Teddy	ALMONT	00:53:03	13,23		977		ESM	>>>1
41	SERIEYS Laurent	NL	00:53:09	13,21		961		SEM	14
42	BATY Pascal	NL	00:53:19	13,17		998		V2M	6
43	DAUTHEVILLE GUIBAL Cyril	NL	00:53:25	13,14		973		V1M	18
44	RIBOUILLARD Michael	NL	00:53:31	13,12		911		SEM	15
45	OMARI Hassan	NL	00:53:35	13,10		912		SEM	16
46	PERRET Gilles	AS ALTIS-IBM-DPI CORBEIL	00:53:44	13,06	498310	901	FRA	V2M	7
47	JUSTE Gaston	UA VILLENY	00:54:04	12,98	485072	868	FRA	V3M	>> 2
48	JOB Jacky	VCS	00:54:28	12,89		955		V3M	> 3
49	MALLERON Nicolas	NL	00:54:33	12,87		994		SEM	17
50	ZMIMA SI Brahim	NL	00:54:37	12,85		984		SEM	18

SCRATCH -CAT=* -LIC=* -CLU=*

Page : 2

Plac	Nom Prénom	* Club	Temps	Km/h	Licence	Dos	Nat	Cat	Pcat
51	VILLAIN JEAN Claude	NL	00:54:40	12,84		823		V2M	8
52	WEISS Jean-luc	AS ALTIS-IBM-DPI CORBEIL	00:54:44	12,83	310226	902	FRA	V2M	9
53	CANDY Laure	ATHLE SUD 77*	00:54:47	12,81	335290	971	FRA	SEF	>>>1
54	BOURON Christophe	NL	00:54:53	12,79		964		V1M	19
55	ADAM Pascal	JCCM	00:54:54	12,79		908		V1M	20
56	GALOT CHARLES Andre	NL	00:54:57	12,78		806		V1M	21
57	TOURNEUR Christophe	NL	00:55:18	12,69		706		SEM	19
58	REFIN Jean-michel	ATHLE SUD 77*	00:55:27	12,66	1063140	844	FRA	V1M	22
59	DREANO JEAN Francois	NL	00:55:43	12,60		807		SEM	20
60	DE SOUZA Paulo	NL	00:55:56	12,55		802		SEM	21
61	RODRIGUES Christian	TRI AVENTURE	00:56:02	12,53		714		SEM	22
62	SAULNIER Veronique	NL	00:56:05	12,52		944		V1F	>>>1
63	DECAESTEKER Olivier	* PASS RUNNING FFA	00:56:06	12,51	T164486	816	FRA	SEM	23
64	FILIPE Michel	NL	00:56:19	12,47		968		V1M	23
65	JEAN-JOSEPH Maud	USBO JOGGING	00:56:36	12,40	1177113	801	FRA	SEF	>> 2
66	SAMMUT Emilie	NL	00:56:41	12,38		855		SEF	> 3
67	GAUDEMER Jacques	NL	00:56:47	12,36	2032907	916		V2M	10
68	LAUMAILLE Sylvain	NL	00:56:48	12,36		906		SEM	24
69	CHOUANE Michel	NL	00:56:51	12,35		986		V3M	4
70	CLEMENT Dominique	NL	00:56:51	12,35		713		V2M	11
71	GARROUSTE Axel	ES SUCY-EN-BRIE	00:56:53	12,34	1258189	828	FRA	SEM	25
72	DEVOUCOUX Louis	NL	00:56:54	12,34		959		V2M	12
73	LARANDEAU Kevin	NL	00:57:03	12,31		942		SEM	26
74	RAHAULT Christian	NL	00:57:14	12,27		735		V2M	13
75	THOMASSON Vincent	NL	00:57:26	12,22		814		V1M	24
76	BUNEL Stephane	NL	00:57:35	12,19		712		V1M	25
77	MAGNEAU Jean-noel	AVENIR SAMOREAU	00:57:45	12,16	811043	885	FRA	V3M	5
78	VAROQUEAUX Marion	UA VILLENY	00:57:47	12,15	558020	859	FRA	SEF	4
79	HECHTER Thierry	NL	00:58:03	12,09		904		V1M	26
80	SERIEYS Olivier	NL	00:58:06	12,08		960		SEM	27
81	VELTHILIS Coline	NL	00:58:21	12,03		905		SEF	5
82	AVUSTIN Gerard	ASCD	00:58:25	12,02		723		V3M	6
83	BERTHE Joelle	UA VILLENY	00:58:27	12,01	225542	866	FRA	V3F	>>>1
84	SHOBERG JAMES Lee	RND	00:58:39	11,97		839		V1M	27
85	LOCATIN Romuald	NL	00:58:54	11,92		917		V2M	14
86	COLLET Tose	NL	00:58:54	11,92		738		SEM	28
87	BILLOT Isabelle	NL	00:59:09	11,87		989		V1F	>> 2
88	LAFERRIERE Martine	NL	00:59:13	11,85		941		V2F	>>>1
89	ROUMANE Jean-francois	ES SUCY-EN-BRIE	00:59:27	11,81	1233106	829	FRA	SEM	29
90	CLANET Didier	AS ALTIS-IBM-DPI CORBEIL	00:59:31	11,80	761638	896	FRA	V2M	15
91	FOURNENT Gerard	NL	00:59:32	11,79		949		V2M	16
92	BACON Vorinique	ASCD	00:59:44	11,75		724		V1F	> 3
93	CAMERLYNCK Bernard	ASCD	00:59:44	11,75		725		V2M	17
94	MEUNIER Alexandre	SENS TRIATHLON	00:59:50	11,73		950		SEM	30
95	TRINQUIER Jean-christoph	NL	00:59:51	11,73		704		V1M	28
96	MAZOYER Franck	AQUACYCLOPEDUS	00:59:52	11,73	0107284	882		SEM	31
97	LE TRAON Claudine	COURIR	01:00:04	11,69	222772	709	FRA	V1F	4
98	GROUET Jean-michel	NL	01:00:09	11,67		988		V3M	7
99	BERARD Anne	ATHLE SUD 77*	01:00:17	11,65	1249290	845	FRA	V1F	5
100	HIESSE Pascal	NL	01:00:17	11,65		733		V2M	18

SCRATCH -CAT=* -LIC=* -CLU=*

Page : 3

Plac	Nom Prénom	* Club	Temps	Km/h	Licence	Dos	Nat	Cat	Pcat
101	LUCAS Gaetane	LISSES AC	01:00:18	11,64	665000	914	FRA	V2F	>> 2
102	GAUTIER Philippe	AS ALTIS-IBM-DPI CORBEIL	01:00:20	11,64	1034851	899	FRA	V2M	19
103	BRASSARD Jonathan	NL	01:00:20	11,64		848		SEM	32
104	MUNOZ Bongrand	NL	01:00:21	11,63		729		V1M	29
105	LEROY Jacques-olivier	ES MONTGERON	01:00:22	11,63	699950	991	FRA	V1M	30
106	DANDURAN Patrice	NL	01:00:23	11,63		826		V1M	31
107	FRISSEON Thierry	COULOMMIERS BRIE ATHLETI	01:00:27	11,61	803735	924	FRA	V1M	32
108	MIGNOLET Gilles	AS ALTIS-IBM-DPI CORBEIL	01:00:31	11,60	505455	900	FRA	V2M	20
109	ARMELLIN Louis-pierre	AS ALTIS-IBM-DPI CORBEIL	01:00:40	11,57		952		V1M	33
110	COLLIER Fabien	AS NANDY ATHLETISME	01:00:58	11,51	1217884	871	FRA	JUM	>> 2
111	ROMAIN JEAN Michel	COURIR A LIEUSAIN	01:01:38	11,39		894		V1M	34
112	PERROLLAZ Dominique	AS ALTIS-IBM-DPI CORBEIL	01:01:57	11,33	230566	938	FRA	V2M	21
113	MASSON Yan	AS NANDY ATHLETISME	01:02:00	11,32	1196923	877	FRA	SEM	33
114	DERVAL Christine	AS ALTIS-IBM-DPI CORBEIL	01:02:05	11,31	190515	897	FRA	V1F	6
115	MARCHI JEAN Patrice	COURIR A LIEUSAIN	01:02:21	11,26		889		V1M	35
116	POUSSINEAU Jean	EC ORLEANS CERCLE JULES	01:02:36	11,21	892104	946	FRA	V4M	>>>1
117	BEAUGRAND Hugues	* PASS RUNNING FFA	01:02:43	11,19	T167520	732	FRA	V2M	22
118	WANNEPAIN Ingrid	LES FURETS D EIFFAGE	01:02:49	11,18	103324	824	FRA	SEF	6
119	CHEVRIOT JEAN Pierre	AQUACYCLOPEDUS	01:02:58	11,15	0107292	881		V3M	8
120	DUROCHER Stephane	NL	01:03:09	11,12		719		V1M	36
121	BELANGER Dominic	COURIR A LIEUSAIN	01:03:19	11,09		888		V1M	37
122	CHAMBON Francois	NL	01:03:22	11,08		974		V2M	23
123	BOYER Karine	ES MONTGERON	01:03:31	11,05	619609	990	FRA	V1F	7
124	MASIN Bruno	AS NANDY ATHLETISME	01:03:35	11,04	697620	876	FRA	V2M	24
125	GRAND PIERRE Laurent	NL	01:03:47	11,01		720		SEM	34
126	PONTEL Olivier	NL	01:03:47	11,01		715		SEM	35
127	CORTICCHIATO Laetitia	NL	01:03:53	10,99		803		SEF	7
128	MAHOT Dominique	NL	01:03:56	10,98		718		V2M	25
129	VERRIER Pierre	NL	01:03:59	10,97		858		V3M	9
130	WENCKER Leon	NL	01:04:11	10,94		982		V2M	26
131	CHOLLET Robert	NL	01:04:16	10,92		997		V1M	38
132	ALLEMAND Sylvie	AJTVDF_USMT	01:04:19	10,91		927		V1F	8
133	FERRERI MARIE Claire	MACADAM77	01:04:22	10,91		851		V1F	9
134	THORAVALE Daniel	MACADAM77	01:04:22	10,91		853		V2M	27
135	PATRONNAT Fabrice	NL	01:04:35	10,87		705		V1M	39
136	PENZ Philippe	NL	01:04:41	10,85		953		SEM	36
137	GUYOMARD Roger	NANTERRE ATHLETIC CLUB	01:04:45	10,84	1037806	966	FRA	V2M	28
138	DELCROIX Ludovic	NL	01:04:50	10,83		857		SEM	37
139	MEYNADIER Nathalie	ES SUCY-EN-BRIE	01:04:52	10,82	1190501	830	FRA	V1F	10
140	ZABOMAH Jack	NL	01:04:58	10,81		979		V2M	29
141	SOUCHET Guy	NL	01:04:58	10,81		703		V3M	10
142	LUYE-TANET Martine	NL	01:05:10	10,77		999		V1F	11
143	BROUSSEAU Alain	NL	01:05:10	10,77		737		V2M	30
144	FRANZON Evelyne	NL	01:05:23	10,74		836		V2F	> 3
145	BILLAULT Gilles	AS ALTIS-IBM-DPI CORBEIL	01:05:27	10,73	115532	936	FRA	V1M	40
146	LE BRIS Anne	AASTRA	01:05:30	10,72		822		V2F	4
147	DESCLAUX Helene	SAD	01:05:37	10,70		849		V2F	5
148	TOUSSAINT Philippe	SENS TRIATHLON	01:06:16	10,59	2205982	918		V2M	31
149			01:06:21	10,58		976			
150	ROUFFANEAU Jacques	NL	01:06:23	10,57		978		V3M	11

SCRATCH -CAT=* -LIC=* -CLU=*

Page : 4

Plac	Nom Prénom	* Club	Temps	Km/h	Licence	Dos	Nat	Cat	Pcat
151	SIMOND Suzanne	COURIR	01:06:23	10,57	1109082	919	FRA	V1F	12
152	ZEGROUR Veronique	COURIR	01:06:30	10,56	1223416	937	FRA	V1F	13
153	DENAIS Corinne	ES SUCY-EN-BRIE	01:06:35	10,54	1127508	831	FRA	V1F	14
154	RIMBOURG Olivier	NL	01:06:39	10,53		854		SEM	38
155	SIMON Veronique	NL	01:06:59	10,48		717		V1F	15
156	POULINET MARIE Jo	NL	01:07:19	10,43	T221316	920		V1F	16
157	DECLÉ Pascale	COURIR	01:07:27	10,41	111713	819	FRA	V1F	17
158	JODEAU Magali	NL	01:07:31	10,40		992		SEF	8
159	DELCLOS Jean-claude	NL	01:07:43	10,37		707		V4M	>> 2
160	GUERY Claire	ATHLE SUD 77*	01:07:51	10,35	631605	846	FRA	V1F	18
161	BERRIER Philippe	J3 SPORTS AMILLY	01:08:01	10,32	894084	879	FRA	V2M	32
162	BERRIER David	NL	01:08:02	10,32		711		SEM	39
163	BIDAU Anne-mari	AXA SPORTS ET LOISIRS	01:08:07	10,31	586977	939	FRA	V1F	19
164	PROUDHON Christine	AJTVDF_USMT	01:08:08	10,30		932		V1F	20
165	DIETSCH BOUCHER Valerie	NL	01:08:13	10,29		863		V1F	21
166	GERMAIN Ariane	AJTVDF_USMT	01:08:15	10,29		930		V2F	6
167	DIAU Patrick	AJTVDF_USMT	01:08:17	10,28		736		V2M	33
168	CAMERLYNCK Cathy	ASCD	01:08:23	10,27		727		V2F	7
169	AUVRAY Fabien	NL	01:08:26	10,26		810		SEM	40
170	DE SOUZA Francis	NL	01:08:35	10,24		721		V1M	41
171	GUIONIE Claudie	MACADAM77	01:08:43	10,22		852		V2F	8
172	BOUTEILLER Claude	AS NANDY ATHLETISME	01:08:47	10,21	1217882	870	FRA	V2F	9
173	HALOUA Francoise	NL	01:08:51	10,20		722		V1F	22
174	VALLE Catherine	AJTVDF_USMT	01:09:01	10,17		934		V1F	23
175	BOURGEOIS Philippe	US METRO TRANSPORT (PARI	01:09:04	10,16	659443	929	FRA	V2M	34
176	MADUR Carole	NL	01:09:49	10,05		812		V1F	24
177	MILENKOVIC JEAN Marie	JOGGING MELUN VAL-DE-SEI	01:10:13	10,00	1288190	832		V2F	10
178	HAMON Isabelle	SODERN	01:10:23	09,97		833		V1F	25
179	LOPEZ Maria	ASCD	01:10:36	09,94		728		V3F	>> 2
180	MESSINA MARIE Jose	NL	01:10:49	09,91		907		V2F	11
181	BOULET Serge	NL	01:11:09	09,87		702		V1M	42
182	BOURLAIZE Jean	SNECMA	01:11:37	09,80	350703	850		V1M	43
183	NEGRI Jeanne	AJTVDF_USMT	01:11:56	09,76		931		V1F	26
184	VALLEE Philippe	AJTVDF_USMT	01:11:57	09,76		935		V2M	35
185	FAMA Francoise	AS ALTIS-IBM-DPI CORBEIL	01:12:08	09,73	614830	898	FRA	V2F	12
186	WENCKER Regine	NL	01:12:09	09,73		981		V1F	27
187	CHAPUY Claude	NL	01:12:14	09,72		804		V2M	36
188	PACCOU Anne	NL	01:12:20	09,71		827		V1F	28
189	MERCIER Catherine	USBO JOGGING	01:13:13	09,59	117811	995	FRA	V2F	13
190	CAREL Doris	USBO JOGGING	01:13:15	09,58	541336	996	FRA	V3F	> 3
191	LOUANDRE Pascale	NL	01:13:45	09,52		825		V2F	14
192	JAKOUBOVITCH Stephane	NL	01:14:02	09,48		817		V1M	44
193	SANCHEZ Toni	NL	01:14:19	09,45		864		V1M	45
194	CRUVEILHER Sabine	ELAN 91 (PAL.-MAS.)*	01:14:21	09,44	1072465	842	FRA	V1F	29
195	LARANDEAU JEAN Jacques	NL	01:14:41	09,40		943		V2M	37
196	DELFOUR Kevin	NL	01:14:44	09,39		987		BEM	>>>1
197	DELFOUR Veronique	NL	01:15:21	09,32		983		V1F	30
198	VIAUD Mireille	COURIR	01:15:22	09,31	680040	701	FRA	V1F	31
199	GENESCO Alexandra	NL	01:15:30	09,30		808		SEF	9
200	ROSTAING Anne	NL	01:15:36	09,29		805		SEF	10

SCRATCH -CAT=* -LIC=* -CLU=*

Page : 5

Plac	Nom Prénom	* Club	Temps	Km/h	Licence	Dos	Nat	Cat	Pcat
201	AUVRAY Mylene	NL	01:15:37	09,28		809		SEF	11
202	FOUREST Arnaud	COURIR A LIEUSAIN	01:15:40	09,28		887		SEM	41
203	CANDY Chantal	NL	01:15:59	09,24		970		V1F	32
204	CONIL Beatrice	RND	01:16:09	09,22		838		V3F	4
205	BOYER Sonia	NL	01:16:12	09,21		731		V1F	33
206	ANGENARD Bernadette	COULOMMIERS BRIE ATHLETI	01:16:14	09,21	446711	922	FRA	V3F	5
207	LAVOUX Cecile	AS NANDY ATHLETISME	01:17:11	09,10	558484	875	FRA	V2F	15
208	COLAS Cristel	NL	01:17:55	09,01	9130751	865		V1F	34
209	COLAS Mickael	NL	01:18:07	08,99		926		SEM	42
210	ROMAIN Isabelle	COURIR A LIEUSAIN	01:18:21	08,96		893		SEF	12
211	JOUBERT Veronique	COURIR A LIEUSAIN	01:18:22	08,96		891		V1F	35
212	FERMI Valerian	NL	01:18:22	08,96		820		SEM	43
213	HORTANCE Colette	RND	01:19:06	08,87		837		V3F	6
214	VEILLEROBE Martine	LE MEE SP. ATHLETISME	01:20:04	08,77	489982	993	FRA	V3F	7
215	FRANIATTE Agnes	EA ST QUENTIN EN YVELINE	01:22:12	08,54	1258743	861	FRA	V1F	36
216	RUELLAN Herve	AS NANDY ATHLETISME	01:23:26	08,41	1060242	878	FRA	V2M	38
217	LAVANANT Philippe	AS NANDY ATHLETISME	01:23:45	08,38	848130	874	FRA	V1M	46
218			01:27:28	08,03		969			
219	FRANCOIS-BRAZIER Laurenc	NL	01:29:06	07,88		980		V1F	37
220	MUSSO Chantal	NL	01:31:10	07,70		815		V2F	16
221	LAROSE Edith	ASCD	01:33:37	07,50		726		V2F	17

*LOISIRS ET CULTURE DE NOISY/ECOLE

NOISY11 11700 Mètres

Récapitulatif Podium

Votre partenaire Informatique

INFORMATIQUE AOCHS SF

01.60.68.14.15

jean-paul.beaudequin@wanadoo.fr

Course réalisée avec le logiciel

© ROADWIN 1992-2010
Version : V10.1.24

(01).60.68.14.15

<http://pagesperso-orange.fr/jpbeaudeq>

TOP PODIUM -CAT=* -LIC=* -CLU=*

Page : 1

Plac	Nom	Prénom	* Club	Temps	Km/h	Licence	Dos	Nat	Cat	Pcat
------	-----	--------	--------	-------	------	---------	-----	-----	-----	------

EVEIL ATHLE. (MASCULIN)

Aucun coureur pour cette Catégorie

EVEIL ATHLE. (FEMININ)

Aucun coureur pour cette Catégorie

POUSSINS

Aucun coureur pour cette Catégorie

POUSSINES

Aucun coureur pour cette Catégorie

BENJAMINS

196	DELFOUR	Kevin	NL	01:14:44	09,39		987		BEM	>>>1
-----	---------	-------	----	----------	-------	--	-----	--	-----	------

BENJAMINES

Aucun coureur pour cette Catégorie

MINIMES (MASCULIN)

Aucun coureur pour cette Catégorie

MINIMES (FEMININ)

Aucun coureur pour cette Catégorie

CADETS

37	VIGNALI	Vivien	NL	00:52:29	13,38		811		CAM	>>>1
38	PERSE	Nicolas	ATHLE SUD 77*	00:52:32	13,36	1129608	843	FRA	CAM	>> 2

CADETTES

Aucun coureur pour cette Catégorie

JUNIORS (MASCULIN)

25	HUET	Louis	VANVES RUN CLUB 92	00:50:44	13,84	775940	847	FRA	JUM	>>>1
110	COLLIER	Fabien	AS NANDY ATHLETISME	01:00:58	11,51	1217884	871	FRA	JUM	>> 2

JUNIORS (FEMININ)

Aucun coureur pour cette Catégorie

ESPOIRS (MASCULIN)

40	DESALEUX	Teddy	ALMONT	00:53:03	13,23		977		ESM	>>>1
----	----------	-------	--------	----------	-------	--	-----	--	-----	------

ESPOIRS (FEMININ)

Aucun coureur pour cette Catégorie

SENIORS (MASCULIN)

TOP PODIUM -CAT=* -LIC=* -CLU=*

Page : 2

Plac	Nom Prénom	* Club	Temps	Km/h	Licence	Dos	Nat	Cat	Pcat
------	------------	--------	-------	------	---------	-----	-----	-----	------

SENIORS (MASCULIN) (suite)

1	HENNION Gregory	AQUACYCLOPEDUS	00:40:51	17,18	0107278	883		SEM	>>>1
2	PAILLASSON Pierre	NL	00:41:49	16,79		948		SEM	>> 2
3	ALBIN Laurent	* PASS RUNNING FFA	00:42:34	16,49	T165449	716	FRA	SEM	> 3

SENIORS (FEMININ)

53	CANDY Laure	ATHLE SUD 77*	00:54:47	12,81	335290	971	FRA	SEF	>>>1
65	JEAN-JOSEPH Maud	USBO JOGGING	00:56:36	12,40	1177113	801	FRA	SEF	>> 2
66	SAMMUT Emilie	NL	00:56:41	12,38		855		SEF	> 3

VETERANS 1 (MASCULIN)

7	PRIOUL JEAN Luc	NL	00:45:36	15,39		940		V1M	>>>1
9	POINT Stephane	NL	00:47:26	14,80		975		V1M	>> 2
10	POINTEAU Eric	NL	00:47:26	14,80		910		V1M	> 3

VETERANES 1 (FEMININ)

62	SAULNIER Veronique	NL	00:56:05	12,52		944		V1F	>>>1
87	BILLOT Isabelle	NL	00:59:09	11,87		989		V1F	>> 2
92	BACON Vorinique	ASCD	00:59:44	11,75		724		V1F	> 3

VETERANS 2 (MASCULIN)

6	MATELOT Robert	SNECMA	00:45:35	15,40		813		V2M	>>>1
14	RIOU JEAN Francois	NL	00:48:13	14,56		921		V2M	>> 2
32	ROUZIER Pascal	COULOMMIERS BRIE ATHLETI	00:51:27	13,64	480169	925	FRA	V2M	> 3

VETERANES 2 (FEMININ)

88	LAFERRIERE Martine	NL	00:59:13	11,85		941		V2F	>>>1
101	LUCAS Gaetane	LISSES AC	01:00:18	11,64	665000	914	FRA	V2F	>> 2
144	FRANZON Evelyne	NL	01:05:23	10,74		836		V2F	> 3

VETERANS 3 (MASCULIN)

24	MORILLON Francois	SENS TRIATHLON	00:50:37	13,87		954		V3M	>>>1
47	JUSTE Gaston	UA VILLENY	00:54:04	12,98	485072	868	FRA	V3M	>> 2
48	JOB Jacky	VCS	00:54:28	12,89		955		V3M	> 3

VETERANES 3 (FEMININ)

83	BERTHE Joelle	UA VILLENY	00:58:27	12,01	225542	866	FRA	V3F	>>>1
179	LOPEZ Maria	ASCD	01:10:36	09,94		728		V3F	>> 2
190	CAREL Doris	USBO JOGGING	01:13:15	09,58	541336	996	FRA	V3F	> 3

VETERANS 4 (MASCULIN)

TOP PODIUM -CAT=* -LIC=* -CLU=*

Page : 3

Plac	Nom	Prénom	* Club	Temps	Km/h	Licence	Dos	Nat	Cat	Pcat
------	-----	--------	--------	-------	------	---------	-----	-----	-----	------

VETERANS 4 (MASCULIN) (suite)

116	POUSSINEAU	Jean	EC ORLEANS CERCLE JULES	01:02:36	11,21	892104	946	FRA	V4M	>>>1
159	DELCLOS	Jean-claude	NL	01:07:43	10,37		707		V4M	>> 2

VETERANES 4 (FEMININ)

Aucun coureur pour cette Catégorie

TOP PODIUM -CAT=M -LIC=* -CLU=*

Page : 4

Plac	Nom Prénom	* Club	Temps	Km/h	Licence	Dos	Nat	Cat	Pcat
1	01-HENNION Gregory	AQUACYCLOPEDUS	00:40:51	17,18	0107278	883		SEM	>>>1
2	02-PAILLASSON Pierre	NL	00:41:49	16,79		948		SEM	>> 2
3	03-ALBIN Laurent	PASS RUNNING FFA	00:42:34	16,49	T165449	716	FRA	SEM	> 3
4	04-MORIN Jaime	NL	00:43:17	16,22		972		SEM	4
5	05-TARENNE Adrien	ES MONTGERON	00:44:39	15,72	1284172	967	FRA	SEM	5
6	06-MATELOT Robert	SNECMA	00:45:35	15,40		813		V2M	>>>1
7	07-PRIOUL JEAN Luc	NL	00:45:36	15,39		940		V1M	>>>1
8	08-GUILLIER Arnaud	AS NANDY ATHLETISME	00:46:04	15,24	1088724	873	FRA	SEM	6
9	09-POINT Stephane	NL	00:47:26	14,80		975		V1M	>> 2
10	10-POINTEAU Eric	NL	00:47:26	14,80		910		V1M	> 3
11	11-PIAU Philippe	NL	00:47:27	14,79		958		V1M	4
12	12-MARTINS NUNES Acacio	NL	00:47:27	14,79		880		SEM	7
13	13-CORBIN William	CS PROVINS ATHLETISME	00:47:30	14,78	737754	730	FRA	V1M	5
14	14-RIOU JEAN Francois	NL	00:48:13	14,56		921		V2M	>> 2
15	15-LAROQUE Didier	AS OAT	00:48:15	14,55		841		V1M	6

TOP PODIUM -CAT=F -LIC=* -CLU=*

Page : 4

Plac	Nom Prénom	* Club	Temps	Km/h	Licence	Dos	Nat	Cat	Pcat
53	01-CANDY Laure	ATHLE SUD 77*	00:54:47	12,81	335290	971	FRA	SEF	>>>1
62	02-SAULNIER Veronique	NL	00:56:05	12,52		944		V1F	>>>1
65	03-JEAN-JOSEPH Maud	USBO JOGGING	00:56:36	12,40	1177113	801	FRA	SEF	>> 2
66	04-SAMMUT Emilie	NL	00:56:41	12,38		855		SEF	> 3
78	05-VAROQUEAUX Marion	UA VILLENNOY	00:57:47	12,15	558020	859	FRA	SEF	4
81	06-VELTHILIS Coline	NL	00:58:21	12,03		905		SEF	5
83	07-BERTHE Joelle	UA VILLENNOY	00:58:27	12,01	225542	866	FRA	V3F	>>>1
87	08-BILLOT Isabelle	NL	00:59:09	11,87		989		V1F	>> 2
88	09-LAFERRIERE Martine	NL	00:59:13	11,85		941		V2F	>>>1
92	10-BACON Vorinique	ASCD	00:59:44	11,75		724		V1F	> 3
97	11-LE TRAON Claudine	COURIR	01:00:04	11,69	222772	709	FRA	V1F	4
99	12-BERARD Anne	ATHLE SUD 77*	01:00:17	11,65	1249290	845	FRA	V1F	5
101	13-LUCAS Gaetane	LISSES AC	01:00:18	11,64	665000	914	FRA	V2F	>> 2
114	14-DERVAL Christine	AS ALTIS-IBM-DPI CORBEIL	01:02:05	11,31	190515	897	FRA	V1F	6
118	15-WANNEPAIN Ingrid	LES FURETS D EIFFAGE	01:02:49	11,18	103324	824	FRA	SEF	6

NOISY11
11700 Mètres

Classement par Equipes

Votre partenaire Informatique

INFORMATIQUE AOCHS SF

01.60.68.14.15

jean-paul.beaudequin@wanadoo.fr

Course réalisée avec le logiciel

© ROADWIN 1992-2010
Version : V10.1.24

(01).60.68.14.15

<http://pagesperso-orange.fr/jpbeaudeq>

EQUIPE -CAT=(*** ***) -LIC=* -MOD=Tps -XEq=Oui - COUR= 5 - MOD=Plc - MUL Page : 1

1	-ATHLE SUD 77*	Points = 278
2	-AS ALTIS-IBM-DPI CORBEIL	Points = 316
3	-AS NANDY ATHLETISME	Points = 527
4	-AS ALTIS-IBM-DPI CORBEIL/ 2	Points = 588
5	-ASCD	Points = 614
6	-COURIR	Points = 755
7	-COURIR A LIEUSAIN	Points = 759
8	-AJTVDF_USMT	Points = 803

1-ATHLE SUD 77* Nb points :278

Plac	Nom Prénom	* Club	Temps	Km/h	Licence	Dos	Nat	Cat	Pcat
30	AVRIL Ghislain	ATHLE SUD 77*	00:51:18	13,68		985		SEM	12
38	PERSE Nicolas	ATHLE SUD 77*	00:52:32	13,36	1129608	843	FRA	CAM	>> 2
53	CANDY Laure	ATHLE SUD 77*	00:54:47	12,81	335290	971	FRA	SEF	>>>1
58	REFIN Jean-michel	ATHLE SUD 77*	00:55:27	12,66	1063140	844	FRA	V1M	22
99	BERARD Anne	ATHLE SUD 77*	01:00:17	11,65	1249290	845	FRA	V1F	5

2-AS ALTIS-IBM-DPI CORB Nb points :316

Plac	Nom Prénom	* Club	Temps	Km/h	Licence	Dos	Nat	Cat	Pcat
26	BERTIN Philippe	AS ALTIS-IBM-DPI CORBEIL	00:50:53	13,80	1211807	895	FRA	SEM	10
46	PERRET Gilles	AS ALTIS-IBM-DPI CORBEIL	00:53:44	13,06	498310	901	FRA	V2M	7
52	WEISS Jean-luc	AS ALTIS-IBM-DPI CORBEIL	00:54:44	12,83	310226	902	FRA	V2M	9
90	CLANET Didier	AS ALTIS-IBM-DPI CORBEIL	00:59:31	11,80	761638	896	FRA	V2M	15
102	GAUTIER Philippe	AS ALTIS-IBM-DPI CORBEIL	01:00:20	11,64	1034851	899	FRA	V2M	19

3-AS NANDY ATHLETISME Nb points :527

Plac	Nom Prénom	* Club	Temps	Km/h	Licence	Dos	Nat	Cat	Pcat
8	GUILLIER Arnaud	AS NANDY ATHLETISME	00:46:04	15,24	1088724	873	FRA	SEM	6
110	COLLIER Fabien	AS NANDY ATHLETISME	01:00:58	11,51	1217884	871	FRA	JUM	>> 2
113	MASSON Yan	AS NANDY ATHLETISME	01:02:00	11,32	1196923	877	FRA	SEM	33
124	MASIN Bruno	AS NANDY ATHLETISME	01:03:35	11,04	697620	876	FRA	V2M	24
172	BOUTEILLER Claude	AS NANDY ATHLETISME	01:08:47	10,21	1217882	870	FRA	V2F	9

4-AS ALTIS-IBM-DPI CORB-2 Nb points :588

Plac	Nom Prénom	* Club	Temps	Km/h	Licence	Dos	Nat	Cat	Pcat
108	MIGNOLET Gilles	AS ALTIS-IBM-DPI CORBEIL	01:00:31	11,60	505455	900	FRA	V2M	20
109	ARMELLIN Louis-pierre	AS ALTIS-IBM-DPI CORBEIL	01:00:40	11,57		952		V1M	33
112	PERROLLAZ Dominique	AS ALTIS-IBM-DPI CORBEIL	01:01:57	11,33	230566	938	FRA	V2M	21
114	DERVAL Christine	AS ALTIS-IBM-DPI CORBEIL	01:02:05	11,31	190515	897	FRA	V1F	6
145	BILLAULT Gilles	AS ALTIS-IBM-DPI CORBEIL	01:05:27	10,73	115532	936	FRA	V1M	40

EQUIPE -CAT=(*** ***) -LIC=* -MOD=Tps -XEq=Oui - COUR= 5 - MOD=Plc - MUL

Page : 2

5-ASCD Nb points :614

Plac	Nom Prénom	* Club	Temps	Km/h	Licence	Dos	Nat	Cat	Pcat
82	AVUSTIN Gerard	ASCD	00:58:25	12,02		723		V3M	6
92	BACON Vorinique	ASCD	00:59:44	11,75		724		V1F	> 3
93	CAMERLYNCK Bernard	ASCD	00:59:44	11,75		725		V2M	17
168	CAMERLYNCK Cathy	ASCD	01:08:23	10,27		727		V2F	7
179	LOPEZ Maria	ASCD	01:10:36	09,94		728		V3F	>> 2

6-COURIR Nb points :755

Plac	Nom Prénom	* Club	Temps	Km/h	Licence	Dos	Nat	Cat	Pcat
97	LE TRAON Claudine	COURIR	01:00:04	11,69	222772	709	FRA	V1F	4
151	SIMOND Suzanne	COURIR	01:06:23	10,57	1109082	919	FRA	V1F	12
152	ZEGROUR Veronique	COURIR	01:06:30	10,56	1223416	937	FRA	V1F	13
157	DECLÉ Pascale	COURIR	01:07:27	10,41	111713	819	FRA	V1F	17
198	VIAUD Mireille	COURIR	01:15:22	09,31	680040	701	FRA	V1F	31

7-COURIR A LIEUSAINT Nb points :759

Plac	Nom Prénom	* Club	Temps	Km/h	Licence	Dos	Nat	Cat	Pcat
111	ROMAIN JEAN Michel	COURIR A LIEUSAINT	01:01:38	11,39		894		V1M	34
115	MARCHI JEAN Patrice	COURIR A LIEUSAINT	01:02:21	11,26		889		V1M	35
121	BELANGER Dominic	COURIR A LIEUSAINT	01:03:19	11,09		888		V1M	37
202	FOUREST Arnaud	COURIR A LIEUSAINT	01:15:40	09,28		887		SEM	41
210	ROMAIN Isabelle	COURIR A LIEUSAINT	01:18:21	08,96		893		SEF	12

8-AJTVDF_USMT Nb points :803

Plac	Nom Prénom	* Club	Temps	Km/h	Licence	Dos	Nat	Cat	Pcat
132	ALLEMAND Sylvie	AJTVDF_USMT	01:04:19	10,91		927		V1F	8
164	PROUDHON Christine	AJTVDF_USMT	01:08:08	10,30		932		V1F	20
166	GERMAIN Ariane	AJTVDF_USMT	01:08:15	10,29		930		V2F	6
167	DIAU Patrick	AJTVDF_USMT	01:08:17	10,28		736		V2M	33
174	VALLE Catherine	AJTVDF_USMT	01:09:01	10,17		934		V1F	23

*LOISIRS ET CULTURE DE NOISY/ECOLE

NOISY11
11700 Mètres

Statistiques

Votre partenaire Informatique

INFORMATIQUE AOCHS SF

01.60.68.14.15

jean-paul.beaudequin@wanadoo.fr

Course réalisée avec le logiciel

© ROADWIN 1992-2010
Version : V10.1.24

(01).60.68.14.15

<http://pagesperso-orange.fr/jpbeaudeq>

Analyse des catégories :

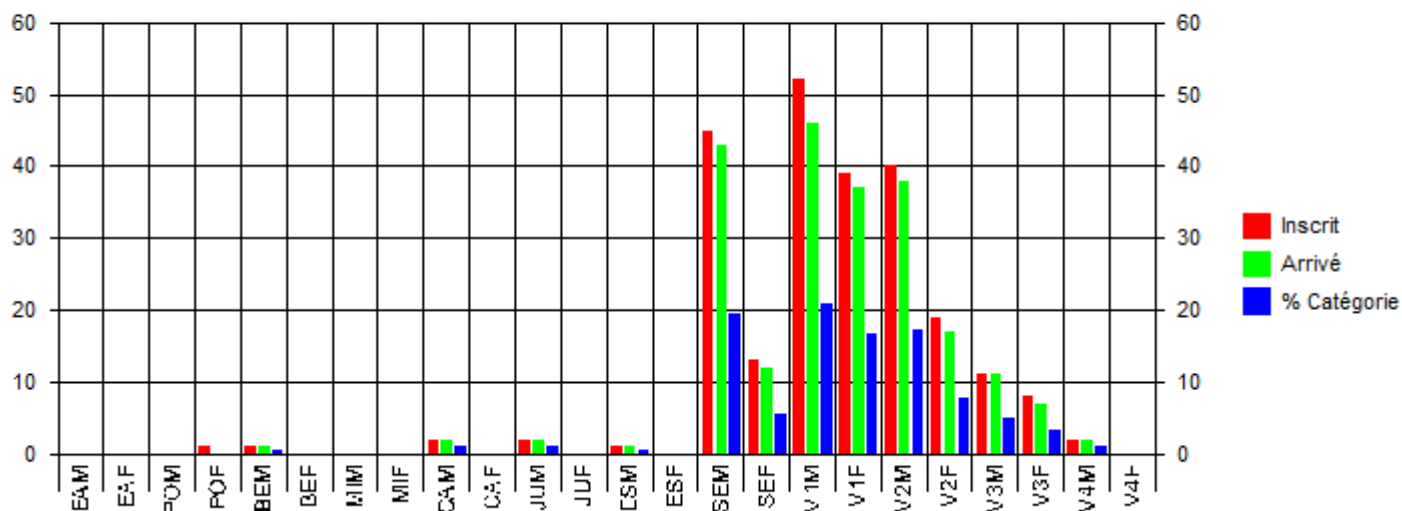

Analyse par Clubs	Club	Nbre	%
- Principaux Clubs	NL	107	48
	AS ALTIS-IBM-DPI CORBEIL	11	05
	AS NANDY ATHLETISME	8	04
	AJTVDF_USMT	7	03
	ATHLE SUD 77*	6	03
	COURIR A LIEUSAIN	6	03
	ASCD	6	03
	PASS RUNNING FFA	5	02
	COURIR	5	02
	UA VILLENOY	4	02
	ES SUCY-EN-BRIE	4	02
- Origine/Département	Inconnue	151	68
	77	35	16
	91	17	08
	99	5	02
	94	4	02

Analyse des vitesses de course (court à au moins x Km/H)

